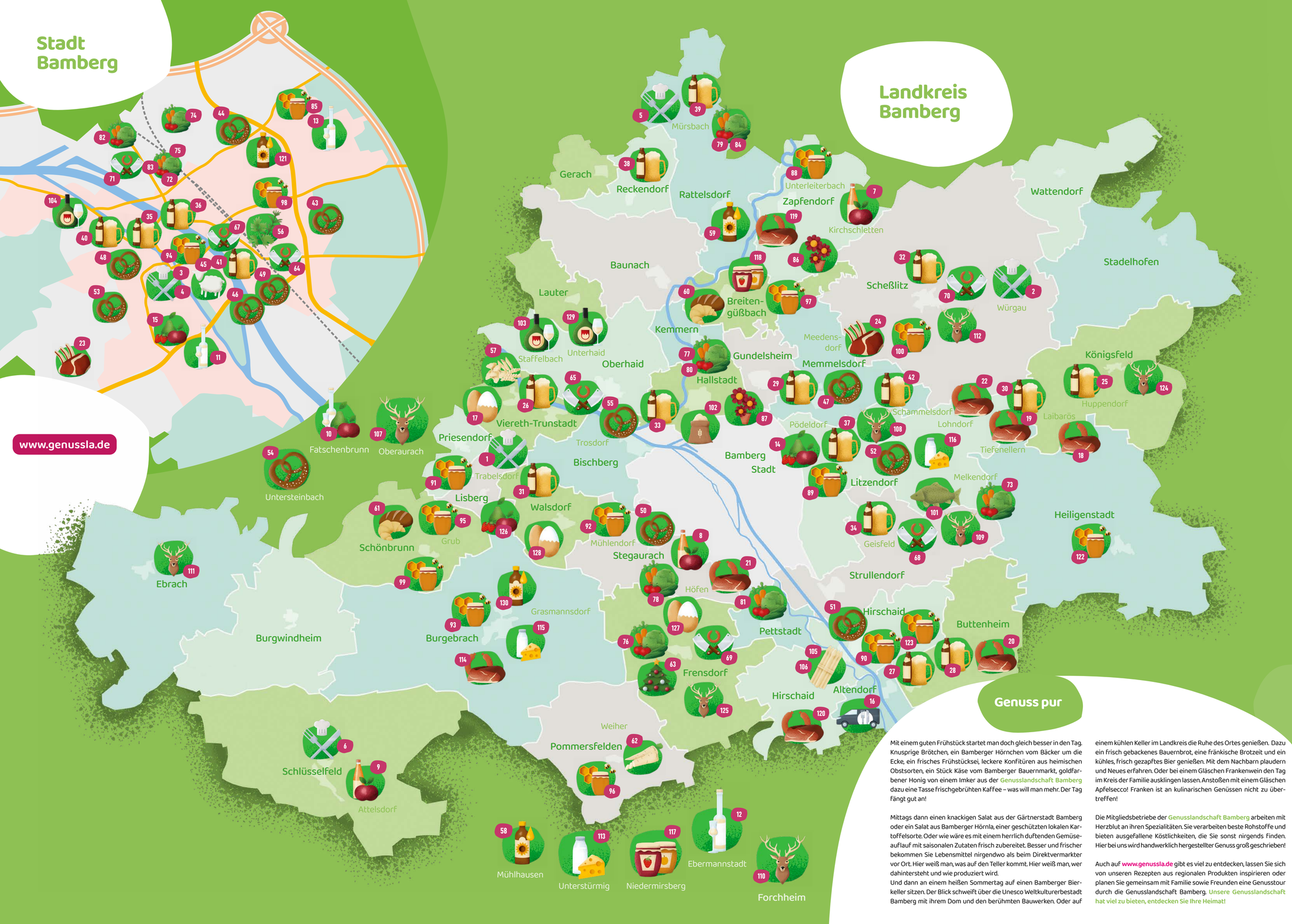

Genuss pur

Mit einem guten Frühstück startet man doch gleich besser in den Tag. Knusprige Brötchen, ein Bamberger Hörnchen vom Bäcker um die Ecke, ein frisches Frühstücksei, leckere Konfitüren aus heimischen Obstsorten, ein Stück Käse vom Bamberger Bauernmarkt, goldfarbener Honig von einem Imker aus der **Genusslandschaft Bamberg** dazu eine Tasse frischgebrühten Kaffee – was will man mehr. Der Tag fängt gut an!

Mittags dann einen knackigen Salat aus der Gärtnerstadt Bamberg oder ein Salat aus Bamberger Hörnla, einer geschützten lokalen Kartoffelsorte. Oder wie wäre es mit einem herrlich duftenden Gemüseauflauf mit saisonalen Zutaten frisch zubereitet. Besser und frischer bekommen Sie Lebensmittel nirgendwo als beim Direktvermarkter vor Ort. Hier weiß man, was auf den Teller kommt. Hier weiß man, wer dahintersteht und wie produziert wird.
Und dann an einem heißen Sommertag auf einen Bamberger Bierkeller sitzen. Der Blick schweift über die Unesco Weltkulturerbestadt Bamberg mit ihrem Dom und den berühmten Bauwerken. Oder auf einem kühlen Keller im Landkreis die Ruhe des Ortes genießen. Dazu ein frisch gebackenes Bauernbrot, eine fränkische Brotzeit und ein kühles, frisch gezapftes Bier genießen. Mit dem Nachbarn plaudern und Neues erfahren. Oder bei einem Gläschen Frankenwein den Tag im Kreis der Familie ausklingen lassen. Anstoßen mit einem Gläschen Apfelsecco! Franken ist an kulinarischen Genüssen nicht zu übertreffen!

Die Mitgliedsbetriebe der **Genusslandschaft Bamberg** arbeiten mit Herzblut an ihren Spezialitäten. Sie verarbeiten beste Rohstoffe und bieten ausgefallene Köstlichkeiten, die Sie sonst nirgends finden. Hier bei uns wird handwerklich hergestellter Genuss groß geschrieben!

Auch auf **www.genussla.de** gibt es viel zu entdecken, lassen Sie sich von unseren Rezepten aus regionalen Produkten inspirieren oder planen Sie gemeinsam mit Familie sowie Freunden eine Genusstour durch die Genusslandschaft Bamberg. **Unsere Genusslandschaft hat viel zu bieten, entdecken Sie Ihre Heimat!**

GENUSSLA®
Entdecke die Genusslandschaft Bamberg

Ausgabe
2024/25

Genusskarte
Region Bamberg

Genussla® ist eine gemeinsame Initiative von

www.genussla.de

Die Genusslandschaft Bamberg
Sie wollen mehr wissen?
Wir informieren Sie gerne!

Landratsamt Bamberg
Fachbereich Nachhaltige Entwicklung
Ludwigstr. 23
96052 Bamberg
Tel.: 0951 85-521
Fax: 0951 85-8521

Stadt Bamberg
Klima- und Umweltamt
Büro für Nachhaltigkeit
Michelsberg 10
96049 Bamberg
Tel.: 0951 87-1730
Fax: 0951 87-1955

E-Mail: info@genussla.de

www.genussla.de

5. Ausgabe 2024/25

Logo und Corporate Design: ADALIS Werbeagentur Bamberg
Layout: artedge Bamberg
Ausgabe 2024/2025: 7000 Exemplare
Alle Angaben ohne Gewähr. Änderungen bezüglich der Anbieterangaben vorbehalten.

Genussla® ist eine gemeinsame Initiative von

Genussla® ist Partner von

gefördert durch
Bayerisches Staatsministerium der Finanzen und für Heimat

Regionale Lebensmittel aus Stadt und Landkreis Bamberg

Die Genusslandschaft Bamberg bietet Ihnen mit mehr als 130 Anbietern einen Überblick, welche verschiedenste kulinarische Spezialitäten Sie wo erhalten. Aufgrund der räumlichen Nähe zu den Produzenten sind Frische und eine hohe Qualität garantiert. Aufgeführt sind alle Mitgliedsbetriebe der **Genusslandschaft Bamberg** mit ihren bekanntesten Produkten. Ergänzend zum Heft **Genussführer „Essen & Trinken aus der Region Bamberg"** bietet diese Karte eine Übersicht, wo sich die Hersteller geographisch befinden.

Die Genusslandschaft Bamberg steht seit über 20 Jahren für eine nachhaltige Entwicklung der Region. Sie ist ein Gemeinschaftsprojekt des Büros für Nachhaltigkeit der Stadt Bamberg und des Fachbereichs „Nachhaltige Entwicklung" des Landkreises. Die Kampagne verbürgt sich für handwerklich hergestellten Genuss mit Rohstoffbezug überwiegend aus der Region Oberfranken.

Immer mehr Kunden fordern regionale Produkte. Diesen Trend wollen wir mit unserer Kampagne unterstützen. Und wer regional kauft, hilft auch dabei unsere Heimat und mit ihr das traditionelle Handwerk zu erhalten. Bedenken Sie bitte, Bäckereien um die Ecke, die Direktvermarkter vor Ort oder die Bamberger Gärtnereien sind nichts Selbstverständliches. Die angebotenen Spezialitäten so auf den Tisch zu bringen, verlangt viel Wissen, Erfahrung und Können. Unsere Mitgliedsbetriebe haben diese Wertschätzung verdient. Sie können die Mitglieder vor Ort besuchen, um sich ein Bild von den Produktionsmethoden und dem Rohstoffeinsatz zu machen. Diese Transparenz gibt Sicherheit!

Hinter allem stehen Menschen und ihre Geschichten. Greifen Sie zu regionalen Lebensmitteln und unterstützen Sie unsere Produzenten.

www.genussla.de

Gaststätten

1 Altes Kurhaus Landgasthof und Fischzucht Grimmer
Seeleite 1
96170 Lisberg / Trabelsdorf
09549 1247
www.altes-kurhaus.de
Biokarpfen, Saiblinge, Wasserbüffel, vegetarische Küche, versch. Wildfleisch-Produkte

2 Sonne Würgau
Fränkische-Schweiz-Str. 1
96110 Scheßlitz / Würgau
09542 312
www.sonne-wuergau.de
Hotel, Cafe

3 Hofbräu Bamberg Restaurant GmbH & Co.KG
Karolinenstr. 7
96049 Bamberg
0951 53321
www.hofbraeu-bamberg.de
Fränkische Küche mit exotischen und mediterranen Einflüssen

4 Eckerts Wirtshaus & Hotel Nepomuk
Obere Mühlbrücke 9
96049 Bamberg
0951 9842500 (Eckerts Wirtshaus)
0951 98 42-0 (Hotel)
www.das-eckerts.de
www.hotel-nepomuk.de
regionale und saisonale Küche im Eckerts Wirtshaus

5 Goldener Adler
Am Marktplatz 12
96179 Rattelsdorf / Mürsbach
09547 6459
www.goldener-adler-muersbach.de
fränkische Spezialitäten

6 Zum Storch Gasthof GmbH
Marktpatz 20
96132 Schlüsselfeld
09552 9240
www.hotel-storch.de

13 Obstbrennerei Gebrüder Zenkel GbR
Adolf-Wächter-Str. 16
96052 Bamberg
0951 57484
info@obstbrennerei-zenkel.de
Brennereiein, Obstbrände, Obstgeiste

Apfelsaft

7 Abtei Maria Frieden (Bioland)
Kirchschletten 30
96199 Zapfendorf
09547 9223-0
www.abtei-maria-frieden.de
Bio-Kartoffeln und Bio-Zwiebeln, handgemachte Kerzen

8 Bamberger Streuobst
Mutzershof 2 96135 Stegaurach
0951 29719791
Apfelsaft aus ungespritzten Streuobstbeständen

9 Mosterei Seuferling
Attelsdorf 4 96132 Schlüsselfeld
0151 15528849
Apfelsaft und -most, Birnen- und Quittensaft, Schnaps, Essig

Fruchtaufstriche & Chutneys

117 die Beerenbauern GmbH & Co. KG (demeter)
Wiesengrundstr. 4
91320 Ebermannstadt / Niedermirsberg
09194 5109052
www.die-beerenbauern.de
Fruchtaufstriche

118 Hofmanns volle Gläser
Leonhardst. 18
96149 Breitengüßbach
0151 25342899
hofmannsvolleglaeser.npage.de
Fruchtaufstriche, Chutneys

Liköre & Brände

11 Edelobstbrennerei und Sektmanufaktur Schilling
Schellenberger Str. 54
96049 Bamberg
0951 53146
www.brennerei-schilling.de
Edelobstbrände, Edelobstgeiste, Liköre, Fränkischer Apfelsekt „Pomme Royale", Schillings Traubensekt und -secco

12 Likörfabrikation Herbst
Erzleite 13
91320 Ebermannstadt
09194 796696
www.frankenbitter.de
Original Frankenbitter

Obst

10 Hutzelhof Hümmer
Markertsgrüner Weg 3
97514 Fatschenbrunn
09529 373
www.hutzeln.net
getrocknete Birnen, Zwetschgen, Mirabellen, Birnen- und Zwetschgenbrand

14 Schusters Spezialitäten GbR
Selbsterntefelder bei
96123 Pödeldorf
09554 8178
www.erdbeerhof-schuster.de
www.schusters-spezialitäten.de
Erdbeeren, Heidelbeeren, Erdbeerlimes, Shrub

15 Zimmers Obstgarten
Hohe-Kreuz-Str. 9b
96049 Bamberg
0951 56582
www.zimmers-obstgarten.de
Obst, Gemüse, Eier, Säfte, Schnäpse, Liköre, Essigsorten, Weihnachtsbäume

126 Obstbau Gräb
Seeleite 5 96170 Lisberg
09549 472 / 09543 980320
obstbau-graeb@t-online.de
Obst, Obstsäfte, Fruchtaufstriche, Apfelchips

Eier

17 Hühnerhof Mühlich
Weiherer Str. 60
96191 Viereth / Trunstadt
09503 7195
www.huehnerhof-muehlich.de Eier, Eierlikör

127 Biolandhof Merkel (Bioland)
Lindenstr. 7 96158 Frensdorf
0151 61210217
dominik-merkel@gmx.net
Eier, Nudeln, Mehl, Eierlikör, Marmelade, Kartoffeln

128 Biolandhof Gräbner Harald Bogensperger (Bioland)
Birkenstr. 1 96194 Walsdorf
0172 941125
Eier

Wolle

45 Frankenwolle Kai Bossling
Siedlungsweg 4 96049 Bamberg
Laden: Wolle pur GmbH Lange Str. 34
96049 Bamberg, tägl. 10.00 - 18.00 Uhr
0162 7316777
www.frankenwolle.de
von fränkischen Schafen in Deutschland produziertes Handstrickgarn

Rind- & Schweinefleisch / Hausmacherwurst vom Direktvermarkter

18 Naturland-Hof Weiß (Naturland)
Laibarös 12
96167 Königsfeld
09207 667
www.naturlandhof-weiss.de
Fleisch- und Wurstwaren, Getreide, verschiedene Brotsorten, Eier, Linsen

19 Mutterkuh-Naturlandhof Braun (Naturland)
In der Ecke 23
96123 Litzendorf / Tiefenellern
09505 7258
Rindfleisch auf Bestellung

119 Agrarbetrieb Leithner
Hopfengarten 4
96199 Zapfendorf / Reuthlos
09547 603206
www.agrarbetrieb-leithner.de
Rindfleisch, Schweinefleisch vom Strohschwein und verschiedene Wurstwaren

120 Milchviehbetrieb Werthmann
Pf.-Hopfenmüller-Str. 39
96114 Hirschaid / Sassanfahrt
01575 3513872
Wurst- und Fleischwaren, Milch, Kartoffeln, Gemüse

20 Biohof Behr (Naturland)
Marktstr. 20 96155 Buttenheim
09545 509316
www.biohof-behr.de
Rind- und Schweinefleisch auf Vorbestellung

21 Heberteins Hof
Boveristr. 4
96135 Stegaurach / Höfen
0951 29200
Wurst- und Fleischwaren, Brotsorten, Eier

22 Hof Veldensteiner Forst Naturprodukte GbR
Lohntalstr. 18
96123 Litzendorf / Lohndorf
0176 19662615
Rind- und Wildfleisch, Salami

114 Joggershof Christian und Klaus Metzner
Wiesenstr. 4 96138 Burgebrach
09546 5959027
www.joggershof.de
Linsen, Senf, Rindfleisch

Lamm- & Ziegenfleisch

23 Bioland Schaf- und Ziegenhof Lips (Bioland)
Die Bergner 4
96049 Bamberg
01522 4683458
Lamm- und Ziegenprodukte, Obst, Gemüse, Brot, Kuchen, Honig, Obstbrände

24 Jürgen Beil
Kapellenplatz 4
96117 Memmelsdorf / Meedensdorf
09505 8063075
Lamm- und Ziegenfleisch, Eier, Eierlikör

Bier

25 Privatbrauerei Grasser
Huppendorf 25
96167 Königsfeld / Huppendorf
09207 270
www.huppendorfer-bier.de
Vollbier, Pils, Weizen

26 Brauerei Gasthof Kundmüller GmbH
Weiher 13 96191 Viereth / Trunstadt
09503 4338
www.brauerei-kundmueller.de
Klassiker, Bio-Biere, Solarbiere, sowie limitierte und saisonale Sondersude

27 St. Georgen Bräu
Marktstr. 12 96155 Buttenheim
09545 4460
www.kellerbier.de
Helles, Kellerbier, Weißbier

28 Löwenbräu Buttenheim
Marktstr. 13 96155 Buttenheim
09545 332
www.loewenbraeu-buttenheim.de
Lager, Helles, Märzen

29 Brauerei Gasthof Drei Kronen GmbH
Hauptstr. 19 96117 Memmelsdorf
0951 944330
www.drei-kronen.de
Lager, Stöffla, Helle Lotte

30 Brauerei Hönig Gasthof zur Post
Ellerbergstr. 15
96123 Litzendorf / Tiefenellern
09505 391
www.brauerei-hoenig.de
Pils, Lager ungespundet, Posthörnla

31 Brauerei Beck
Steigerwaldstr. 8
96170 Lisberg / Trabelsdorf
09549 252
www.beck-braeu.de
Kellerbier, dunkles Jahrhundertbier

32 Brauerei Drei Kronen
Hauptstr. 39 96110 Scheßlitz
09542 1564
www.kronabier.de
Schäzer Kronabier, Premium, Weizen

33 Brauerei Eichhorn
Dörfleinser Str. 43
96103 Hallstadt
0951 75660
www.brauerei-eichhorn.de
Kellerbier, Weizen, dunkles Vollbier

34 Brauerei Gasthof Griess
Magdalenenstr. 6
96129 Strullendorf / Geisfeld
09505 1624
www.brauerei-griess.de
Kellerbier

35 Rauchbierbrauerei Schlenkerla
Dominikanerstr. 6
96049 Bamberg
0951 56060
www.schlenkerla.de
Aecht Schlenkerla Rauchbier

36 Brauerei Spezial
Obere Königsstr. 10
96052 Bamberg
0951 24304
www.brauerei-spezial.de
Lager- und Märzenrauchbier

37 Privatbrauerei Reh OHG
Ellertalstr. 36
96123 Litzendorf / Lohndorf
09505 210
www.Reh-Bier.de
Landbier hell, Landbier altfränkisch, Ellertaler Zwickel

38 Schlossbrauerei Reckendorf
Mühlweg 16 96182 Reckendorf
09544 94210
www.recken.de
Pils, Kellerbier, helle Freude

39 Sonnenbräu Mürsbach
Zaugendorfer Str. 4
96179 Rattelsdorf
09533 981017
www.sonnen-braeu.de

40 Gasthausbrauerei Ambräusianum
Dominikanerstr. 10
96049 Bamberg
0951 5090262
www.ambraeusianum.de
Helles, Dunkles, Weizen

41 Mahr's Bräu Bamberg GmbH
Wunderburg 10 96050 Bamberg
0951 91517-15
www.mahrs.de
Ungespundetes „U", Helles

42 Brauerei Knoblach
Kremmeldorfer Str. 1
96123 Litzendorf / Schammelsdorf
09505 267
Lagerbier, Räuschla, Rauchbiersüdla

Bäckereien

43 Bäckerei & Konditorei Matthias Loskarn e.K.
Ferdinand-Tietz-Str. 10
96052 Bamberg
0951 48229
www.loskarn.de
Siedlerbeck, Kleingebäck

44 Bäckerei Fuchs
Rodezstr. 1 96052 Bamberg
0951 935300
www.baeckerei-fuchs.de
Bierkellerbrot, Kaiserbrötla, Bamberger Hörnla

46 Bäckerei Loskarn – Mein Lecker-Bäcker
Erlichstr. 4a a 96050 Bamberg
0951 91534-0
www.baeckerei-loskarn.de
Schnäggla, Bauernlaib, fränkischer Omakuchen

47 Bäckerei Johann Ohland GmbH & Co. KG
Hauptstr. 30
96117 Memmelsdorf
0951 41150
www.ohland.de
Ohlands Hans (Bauernbrot), Ausgezogene Krapfen, Eis aus eigener Herstellung

48 Bäckerei Seel
Lugbank 8 96049 Bamberg
0951 57985
www.baeckerei-seel.de
Bamberger Rauchbierbrot, Bamberger Hörnla, franz. Landbrot

49 Bäckerei Stuber
Zweidlerweg 32 96050 Bamberg
0951 15664
Max Marathon

Kräuter

54 Mussärol Bamberger Kräutergärtnerei und Bamberger Süßholzgesellschaft (Naturland)
Nürnberger Str. 86
96050 Bamberg
0951 22023
www.biokraeuter.info
www.bamberger-suessholz.de
Pesto, Aufstriche, Chutneys, Küchen-, Heil-, Duft- u. Teekräuter im Topf

58 Ralf Geyer Landwirtschaft
Schirnsdorf 50 96172 Mühlhausen
09548 750
www.geyer-rapsoel.de
Rapsöl

59 Günter Meixner Landwirtschaft
Bühl 14 96179 Rattelsdorf
0171 8147623 / 09547 603814
Leindotteröl

121 Wenzels Ölmühle
Schlehdornweg 7 96052 Bamberg
0951 51076951
www.wenzels-oelmuehle.de

Brot & Gebäck vom Direktvermarkter

60 Landgraf Lucia
Kapellenstr. 8
96149 Breitengüßbach / Unteroberndorf
0151 18614345
Dinkelbrot, Kleingebäck, Blechkuchen, ausgez. Krapfen

61 Biolandhof Burkard (Bioland)
Teichstr. 8
96185 Schönbrunn / Grub
09549 1579
www.biolandhof-burkard.de
Milchprodukte, Käse, Vollkornbackwaren

Meerrettich

62 Pröls` Spezialitäten
Wind 3 96178 Pommersfelden
09502 329
proels-genuss.de
Merrettich, Merrettichprodukte, Dinkelmehle, Körner, Geflügel, Kartoffeln

Christbäume

63 Frensdorfer Naturchristbäume
Birkenstr. 5 96158 Frensdorf
09502 7946
www.georg-spielberger.de
Weihnachtsbäume aus eigener Züchtung. Alle gängigen Sorten

Öl

130 Bio Öle aus dem Bamberger Land Harald Bogensperger (Bioland)
Failshof 1 96138 Burgebrach
0172 8602612
hbogensperger@aol.com
flexible Öffnungszeiten
Verkaufsstellen:
Rewe, Edeka, Hofläden, Bauernmarkt
Speiseöle, Eier, Eiernudeln, Eierlikör, Getreide, Mehl, Büffelfleisch (auf Anfrage), Gemüse (saisonal)

Nudeln

57 Vronis Feines aus Viereth
- Nudelküche - Likörküche - Hofladen -
VIERETHER EDELBRENNEREI
Am Kirchberg 5 96191 Viereth
09503 1691
www.vronis.eu
Nudeln, Eierliköre, Brände, Pesto, Öle

Metzgereien

64 Metzgerei Alt
Erlichstr. 52 96050 Bamberg
0951 17623
www.metzgerei-alt.de
Opas blaue Zipfel, scharfe Brüder, feine Bratwürste

65 Metzgerei Eichhorn
Seeäckerstr. 4 96191 Viereth
09503 8662
www.hilmar-eichhorn.de
Hausmachersalami, Hausmacherwurst, Hausmacher Bratwurst

67 Metzgerei Kalb Bamberg
Theuerstadt 5 96050 Bamberg
0951 23764
www.metzgerei-kalb.de
Süßholzspezialitäten, Zwetschgenbames, Kümmelbratwürste

68 Metzgerei Kalb Geisfeld
Magdalenenstr. 21
96129 Strullendorf / Geisfeld
09505 336
Hausmachersalami, schwarz geräucherter Bauernschinken, Grillspezialitäten

50 Bäckerei und Lebensmittel R. Nöth GmbH
Bamberger Str. 13
96135 Stegaurach
0951 29157
www.baeckerei-noeth.de
Bauernlaib, Reichenhaller Nußhörnchen, Rauwurz (Schokoladenkuchen)

51 Backerie Café Göller
Bamberger Str. 30
96114 Hirschaid
09543 223
Reine Dinkelprodukte ohne Zusatzstoffe, Eierschecke

52 Bäckerei – Konditorei Franz Winkler KG
Hauptstr. 28 96123 Litzendorf
09505 241
www.winklerbrot.de
Biertrederbrot, Ellertaler

53 Brot- und Feinbäckerei Horst Kunze
Mittlerer Kaulberg 29
96049 Bamberg
0951 56633
Hefekuchen, Landbrot, Bamberger Hörnla

54 Steigerwaldbäckerei Oppel
Hauptstr. 19
96181 Rauhenebrach / Untersteinbach
09554 315
www.steigerwaldbaeckerei.de
Bauernlaib, Steigerwäldler, Streuselküchla

55 Trosdorfer Landbäckerei GmbH
Bürgermeister-Wachter-Str. 1
96120 Bischberg / Trosdorf
09503 500050
www.trosdorfer.de
Brot- und Backwaren

Gemüse & Samen

72 Gemüse Niedermaier (Bioland)
Mittelstr. 42 96052 Bamberg
0951 64154
www.sebastian-niedermaier.de
Bamberger Regionalsorten

73 Blumen Götz
Grasiger Weg 20
96123 Litzendorf / Melkendorf
09505 323
Tomaten, Gemüse, Pflanzen

74 Gärtnerei Eichfelder
Gundelsheimer Str. 76
96052 Bamberg
0951 22082
Bamberger Regionalsorten

75 Gärtnerei Schumm
Spiegelgraben 10 96052 Bamberg
0951 69530
Spitzwirsing

76 Biolandhof Mohl (Bioland)
In Abtsdorf 14 96158 Frensdorf
09502 1426
www.biolandhofmohl.de
Kartoffelspezialitäten, Kürbis, Getreide

77 Gemüs'bauer Hofmann
Bahnhofstr. 47 96103 Hallstadt
0951 75850
Bamberger Regionalsorten, Spargel

78 Naturgarten Stegaurach
Mutzershof 96135 Stegaurach
0152 08404684
www.naturgarten-stegaurach.de
Verkauf: Würzburger Str. 57b
(neben ebl Bio-Markt) 96049 Bamberg
Montag-Freitag 10 - 18 Uhr, Samstags 10 - 16 Uhr
CBD Hanfprodukte, Quinoa, Nackthafer, Dinkel, Linsen, Alpakawanderung

69 Metzgerei Neundorfer
Marktplatz 4 96158 Frensdorf
09502 356
Saftschinken, Zwetschgenbames, Hausmacher Fleischwurst

70 Metzgerei Vogt
Hauptstr. 44 96110 Scheßlitz
09542 543
Hausmacher Pfeffersalami, roher Bauernschinken, feine Mettwurst

71 Metzgerei Fischer
Jäckstr. 33 96052 Bamberg
0951 309300-0
www.frischer-fischer.de
Fischers Haussalami, fränkische Bratwurst, Leberkäse, Zwetschgenbames

79 Haralds Kartoffelkiste
Zaugendorfer Str. 16
96179 Rattelsdorf / Mürsbach
0172 582068 / 09533 981034
www.haralds-kartoffelkiste.de
Kartoffelspezialitäten

80 Gemüsebau Güßregen
Dörleinser Str. 68 96103 Hallstadt
0951 30125380
www.gemuesebau-hallstadt.de
Bamberger Regionalsorten, Obst, Spargel, Erdbeeren

81 Erlebnisernte-Hofladen
mit Bauernhofcafé und Außenterrasse
Eichenhof 1b 96175 Pettstadt
09502 4908863
www.erlebnisernte.de
Kartoffelspezialitäten, Kürbis

82 Gemüsebaubetrieb Bittel
Jäckstr. 36 96052 Bamberg
0160 8447593
Bamberger Regionalsorten, Kartoffeln

83 Gärtnerei Neubauer
Heiliggrabstr. 32 96052 Bamberg
0951 66112
Bamberger Regionalsorten, Beet- und Balkonpflanzen

84 Kerstin Betz
Am Kellerweg 2
96179 Rattelsdorf / Mürsbach
09533 572 / 0160 2223698
Kürbisse, Kürbiskerne, Nüsse

Blumen

86 Gärtnerei Hertel
Gässchen 5 96199 Zapfendorf
09547 7878
www.gaertnerei-hertel.de
Blumen, Pflanzen, Gemüsepflanzen

87 Stiefler Gartenbau
Lichtenfelserstr. 7 96103 Hallstadt
0951 71625
www.stiefler-gartenbau.de
Blumen, Pflanzen, Bäume Gemüse, Kräuter

Honig

85 Bamberger Stadthonig Martina Stöcklein
Farnweg 2
96052 Bamberg
0951 45462 / 0163 1999278
bienen2020@vodafonemail.de
verschiedene Honigsorten aus der Stadt Bamberg

88 Imkerei Konrad und Ute Dinkel
Lichtenfelser Str. 29
96119 Zapfendorf / Unterleiterbach
09547 603042
Sortenhonige und Imkereiprodukte

89 Imkerei Kaiser
Konigundenruhstr. 50
96123 Litzendorf / Pödeldorf
09505 803242
Honig

90 Imkerei von Tettau
Pettstadter Weg 5 96114 Hirschaid
0173 2347744
Honig, Apfelsaft

91 Imkerei Meissner
Triefenbach 4
96170 Lisberg / Trabelsdorf
09549 5117
Honig, Imkereiprodukte, Rohpropolis

92 Imkerei Litzlfelder
Neukreuthstr. 12
96135 Stegaurach / Mühlendorf
0951 29373
Honig, Bienenprodukte

93 Imkereiprodukte Michael Metzner
St.-Veit-Str. 3 96138 Burgebrach
09546 8361
Honig, Honigweine, Propolisprodukte

94 Imkerei bienen-leben-in-bamberg.de
Obstmarkt 10 96047 Bamberg
0951 30945539
bienen-leben-in-bamberg.de
Bamberger Lagenhonig

95 Imkerei Gerhard
Kirchberg 7
96185 Schönbrunn / Grub
09549 9881434
Blütenhonig, Waldblütenhonig, Lindenblütenhonig

96 Honigmanufaktur Pommersfelden
Bergstr. 15
96178 Pommersfelden
09548 980162
Honig

97 Imkerei Michael Koslowski
Am Klingen 24
96149 Breitengüßbach
09544 985663
www. imker-koslowski.de
Honig und Imkereiprodukte

98 Natur Imker Khristo Dimov
Kloster Langheim Str. 10
96050 Bamberg
0172 6065334
www.honig-bamberg.de
Honig

99 Lieblingshonig in Franken
Kirchenweg 3 96185 Schönbrunn
09546 6252
www.lieblingshonig-in-franken.de
Honig

100 Imkerei Cornelia Schecher
Heidenhain 3
96110 Scheßlitz / Würgau
0171 3216547
Honig

122 Imkerei Arno Böhrer
Veilbronn 3
91332 Heiligenstadt
09198 9967778 / 0160 910201 33
www.imkereiboehrer.de
Honig, Bienenwachskerzen

123 Honigmanufaktur mit Herz Sabrina Lamm
St.-Mauritius-Str. 10
96114 Hirschaid
09543 4404408 / 0175 2420476
honigmanufakturmitherz.de
Honig

Fisch

101 Fischräucherei Winkler
Lindacher Str. 3
96123 Litzendorf / Melkendorf
09505 1348
Forellen, Karpfen, Saiblinge (frisch, geräuchert)

Mehl

102 Reubelsmühle
Fischergasse 16 96103 Hallstadt
0951 71595
Weizen-, Roggen-, Dinkelmehl, Müsli

Frankenwein

103 Weingut Wagner
Hallstadter Str. 5
96173 Oberhaid / Staffelbach
09503 8771
www.WagnerWein.de
Weine, Heckenwirtschaft

104 Bamberger Stiftsladen Bürgerspitalstiftung Bamberg
Michelsberg 10 96049 Bamberg
0951 87-2416
www.stiftsgarten.de
„Bamberger Stiftsgarten" Wein, Secco, Brände, Spirituosen, Säfte, Honig

129 Weinbau Auer
Hauptstr. 18 96173 Unterhaid
09503 1245
weinbau_auer@gmx.de
Weine

Party-service

16 Süß & Pikant, Partyservice
Frankenstr. 6 96146 Altendorf
09545 359290
www.suess-und-pikant.de
Partyservice

Spargel

105 Spargelhof Büttel
Nürnberger Str. 10
96114 Hirschaid
09543 9474
Spargel

106 Spargelhof Ott
Luitpoldstr. 13 96114 Hirschaid
09543 9205
Spargel, Erdbeeren, Damwild

Wildbret

107 Damwildhof Jäger
Bergweg 5 97514 Oberaurach
09522 1522
www.damwildhof-jaeger.de
Wurst- und Fleischwaren aus Damwild

108 Privatanbieter für Wild Ingrid Glaser
Johann-Dientzenhofer-Str. 24
96123 Litzendorf
09505 950139
Wildbret aus dem Jura

109 Linsner's Wilddelikatessen
Litzendorfer Str. 7
96129 Strullendorf / Geisfeld
0160 91362451
Wildprodukte

110 Bayerische Staatsforsten, Forstbetrieb Forchheim
Karolingerstr. 28
91301 Forchheim
09191 7221-0
www.baysf.de
Wildbret

111 Forstbetrieb Ebrach Bayer. Staatsforsten AÖR
Marktplatz 2 96157 Ebrach
09533 98970
www.baysf.de
Wildbret

112 Wild und Hausgemacht Christoph Bächmann
Ostlandstr. 13 96110 Scheßlitz
0171 6562078
www.wildkammer-schesslitz.de
Wildbret und Wildprodukte

124 Markus Niemetz
Mühlweg 1 96167 Königsfeld
09207 988984-16 / 0175 4024618
markus@niemetz.de
Wild in der Decke, Wild aus der Decke geschlagen, Wild grob zerlegt, Wildfleisch in Einzelstücke, Wildschweinschinken

125 Johannes Brehm
Bamberger Str. 1 96158 Frensdorf
09502 664
Wildprodukte

Milch- & Käseprodukte

113 Biohof Stähr (Bioland)
Bruckweg 1
91330 Eggolsheim / Unterstürmig
09545 509022
www.milch-ziegenhof-staehr.de
Kuh- und Ziegenmilchprodukte, Joghurt , Eier, Nudeln

114 Spezialitätenkäserei Oeffner
Weiher 3 96178 Pommersfelden
09548 712
www.kaeseundbrot.de
Milch und Milchprodukte, Käse, Brot

115 Biolandhof Eck (Bioland)
Ampferbach 37
96138 Burgebrach
09546 1750
Käse, Quark, Hausmacherwurst, Honig

116 Hofladen zur Krämara
Lohndorfer Weg 10
96123 Litzendorf
09505 6815
Kochkäse, Geruptfter, Ziebeleskäs, Wurstwaren, Gemüse, Geflügel

Saisonkalender

Gemüse

	Jan.	Feb.	März	April	Mai	Juni	Juli	Aug.	Sept.	Okt.	Nov.	Dez.
Auberginen							■	■	■	■		
Blumenkohl					■	■	■	■	■	■		
Bohnen						■	■	■	■	■	■	
Broccoli						■	■	■	■	■		
Chinakohl							■	■	■	■	■	
Salate					■	■	■	■	■	■		
Endiviensalat							■	■	■	■		
Feldsalat									■	■	■	■
Grünkohl									■	■	■	
Karotten					■	■	■	■	■	■	■	
Kartoffeln					■	■	■	■	■			
Kohlrabi					■	■	■	■	■	■		
Kürbis								■	■	■		
Meerrettich, frisch							■	■	■	■	■	■
Paprika							■	■	■	■		
Porree / Lauch					■	■	■	■	■	■	■	■

Gemüse

	Jan.	Feb.	März	April	Mai	Juni	Juli	Aug.	Sept.	Okt.	Nov.	Dez.
Radieschen				■	■	■	■	■	■	■		
Rettich				■	■	■	■	■	■	■		
Rosenkohl										■	■	■
Rote Rüben									■	■	■	
Rotkohl					■	■	■	■	■	■	■	
Rucola				■	■	■	■	■	■	■		
Salatgurken				■	■	■	■	■	■	■	■	
Schwarzwurzeln										■	■	■
Sellerie							■	■	■	■	■	■
Spargel				■	■	■						
Spinat								■	■	■	■	■
Tomaten								■	■	■		
Weiß- / Spitzkohl				■	■	■	■	■	■	■		
Bamb. Spitzwirsing							■	■	■	■	■	■
Zucchini							■	■	■	■		
Zwiebeln							■	■	■	■	■	■

Wild

Wildtierarten der Region	Jan.	Feb.	März	April	Mai	Juni	Juli	Aug.	Sept.	Okt.	Nov.	Dez.
Rehwild	■				■	■	■	■	■	■	■	■
Muffelwild	■							■	■	■	■	■
Wildschwein	■	■	■	■	■	■	■	■	■	■	■	■
Feldhase	■										■	■
Wildente	■										■	■
Fasan											■	■

Fisch

Fischarten der Region	Jan.	Feb.	März	April	Mai	Juni	Juli	Aug.	Sept.	Okt.	Nov.	Dez.
Karpfen	■	■	■	■					■	■	■	■
Lachsforelle, Saiblinge	■	■	■	■	■	■	■	■	■	■	■	■
Schleien, Zander, Wels	■	■	■	■	■	■	■	■	■	■	■	■